Comune Capraia e Limite | Comune Cerreto Guidi | Comune Empoli | Comune Montelupo F.no | Comune Vinci

DUE EVE PER UN PIANO

PIANO STRUTTURALE INTERCOMUNALE

Tav. QC 02

Cerreto Guidi Nord

CARTA GEOMORFOLOGICA

scala 1:10.000

Giugno 2023

Brenda Barnini
Sindaco Comune di Empoli
Paolo Masetti
Sindaco Comune di Montelupo Fiorentino
Giuseppe Torchia
Sindaco Comune di Vinci
Simona Rossetti
Sindaco Comune Cerreto Guidi
Alessandro Giunti
Sindaco Comune Capraia e Limite

UFFICIO DI PIANO
Riccardo Manetti
Responsabile del Procedimento
Romina Falaschi
Garante dell'informazione e della partecipazione
COMUNE DI EMPOLI
Alessandro Annunziati
Valentina Acquasana
Martina Gracci
Monica Salvadori
COMUNE DI MONTELUPO FIORENTINO
Elena Corsinovi
COMUNE DI VINCI
Claudia Peruzzi
Rosanna Spinelli
COMUNE DI CERRETO GUIDI
Lorenzo Risciarelli
Viola Fabbrizzi
COMUNE DI CAPRAIA E LIMITE
Roberto Montagni
Alessio Sabatini

GRUPPO DI LAVORO
Giovanni Parlanti
Capogruppo progettista
Gabriele Banchetti
Responsabile VAS
Carlo Santacroce
Collaborazione al progetto
Geo Eco Progetti
Geoprogetti studio associato
Studi geologici
H.S. Ingegneria s.r.l
Studi idraulici
PINI srl: società tra professionisti
NEMO Nature and Environment Management Operators s.r.l.
Studi ambientali, agronomici e forestali
Alessandro Darais
Studi economici e demografici
Emanuele Bechelli
Giulia Mancini
Chiara Balducci
Collaborazione e elaborazione grafica e GIS

SOCIOLAB
Percorso partecipativo

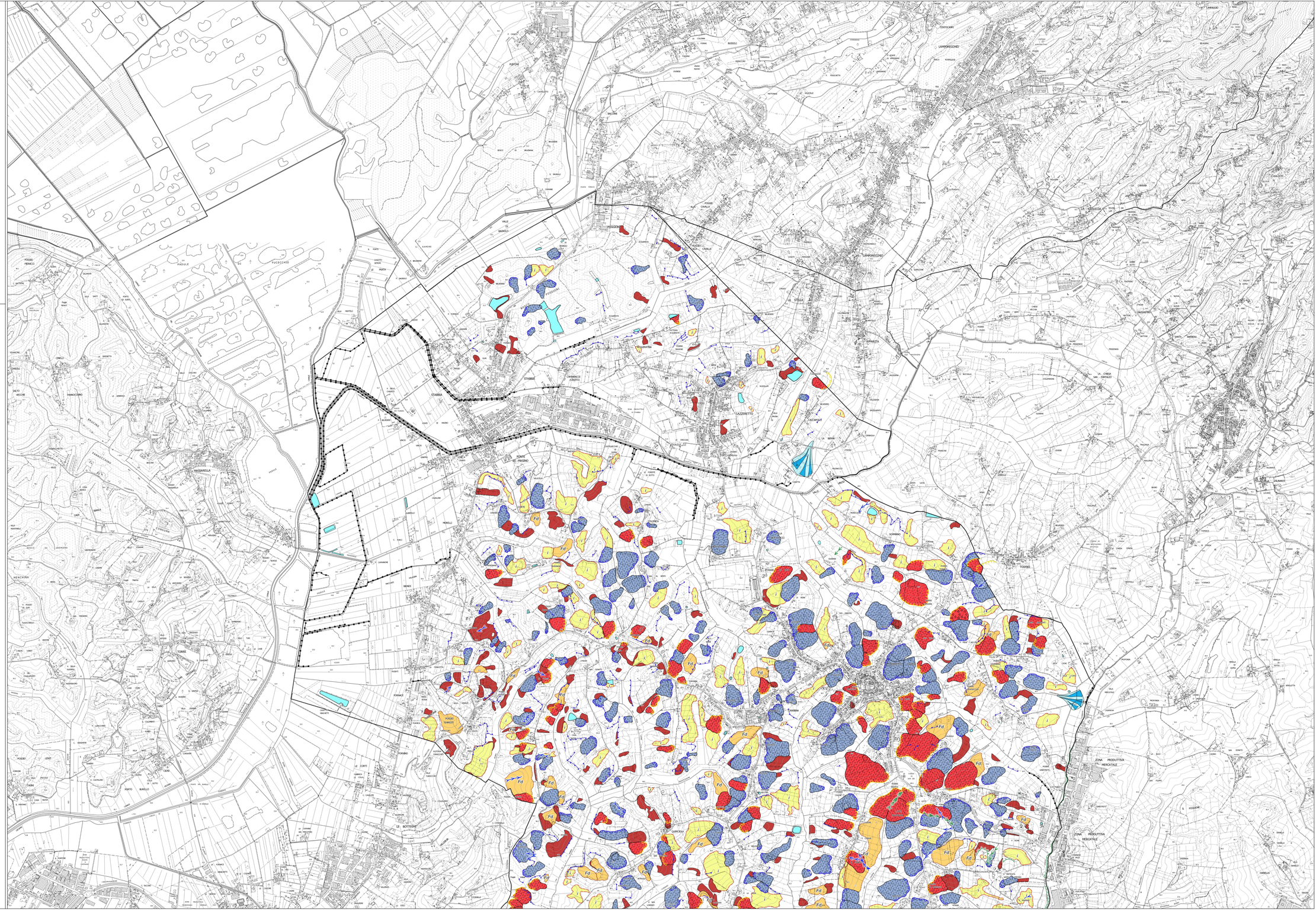

Legenda

- Scarpata attiva di altezza indeterminata
- Scarpata inattiva di altezza indeterminata
- Orlo di scarpata di frana di scorrimento attiva
- Orlo di scarpata di frana di colamento attiva
- Orlo di scarpata di frana di crollo attiva
- Orlo di scarpata di frana di colamento quiescente
- Orlo di scarpata di frana di scorrimento quiescente
- Orlo di scarpata di frana di scorrimento inattiva
- Orlo di scarpata di frana di colamento inattiva
- Orlo di scarpata di frana di crollo inattiva

Forme, processi e depositi gravitativi di versante

- Corpo di frana attiva di scorrimento
- Corpo di frana attiva di colamento
- Corpo di frana attiva di crollo
- Corpo di frana quiescente di scorrimento
- Corpo di frana quiescente di colamento
- Corpo di frana di scorrimento stabilizzata, artificialmente o naturalmente
- Corpo di frana di colamento stabilizzata, artificialmente o naturalmente
- Corpo di frana di crollo stabilizzata, artificialmente o naturalmente

Forme di denudazione

- Area a franosita' diffusa
- Area con fenomeni di creep, solifluso, gelifluso
- Zona interessata da erosione profonda

Forme e depositi dovuti alle acque correnti superficiali

Forme legate a fenomeni erosivi

- Corso d'acqua con tendenza all'approfondimento del letto (alveo in incisione)
- Solco erosivo di ruscellamento concentrato
- Orlo di scarpata di erosione fluviale di altezza indeterminata

Erosione di sponda fluviale

Forme di accumulo

- Conoide alluvionale
- Corpi d'acqua e laghi

Forme, depositi e attività antropiche

- h1 - discarica di rifiuti
- h5 - riporto antropico (terrapieno, rilevato stradale o ferroviario, ecc.
- Argine artificiale di materiale indeterminato
- Depressioni morfologiche potenzialmente instabili