Comune Capraia e Limite | Comune Cerreto Guidi | Comune Empoli | Comune Montelupo F.no | Comune Vinci

DUE VIVE PER UN PIANO

PIANO STRUTTURALE INTERCOMUNALE

Tav. ST06

Vinci Sud

Invarianti strutturali del PIT-PPR
I morfotipi rurali

scala 1:10.000

Luglio 2023

Brenda Barnini
Sindaco Comune di Empoli
Paolo Masetti
Sindaco Comune di Montelupo Fiorentino
Giuseppe Torchia
Sindaco Comune di Vinci
Simona Rossetti
Sindaco Comune Cerreto Guidi
Alessandro Giunti
Sindaco Comune Capraia e Limite

UFFICIO DI PIANO
Riccardo Manetti
Responsabile del Procedimento
Romina Falaschi
Garante dell'informazione e della partecipazione
COMUNE DI EMPOLI
Alessandro Amunziati
Valentina Acquasana
Martina Grocci
Monica Salvadori
COMUNE DI MONTELUPO FIORENTINO
Elena Corsinovi
COMUNE DI VINCI
Claudia Peruzzi
Rosanna Spinelli
COMUNE DI CERRETO GUIDI
Lorenzo Ricciarelli
Viola Fabbrizzi
COMUNE DI CAPRAIA E LIMITE
Roberto Montagni
Alessio Sabatini

GRUPPO DI LAVORO
Giovanni Parlanti
Capogruppo progettista
Gabriele Banchetti
Responsabile VAS
Carlo Santacroce
Collaborazione al progetto
Geo Eco Progetti
Geoprogetti studio associato
Studi geologici
H.S. Ingegneria s.r.l
Studi idraulici
PENI srl. società tra professionisti
NEMO - Nature and Environment Management Operators s.r.l.
Studi ambientali, agronomici e forestali
Alessandro Davizo
Studi economici e demografici
Emanuele Bechelli
Giulia Mancini
Chiara Balducci
Collaborazione e elaborazione grafica e GIS

SOCIOLAB
Percorso partecipativo

Legenda

Morfotipi rurali

Morfotipi delle colture erbacee

- 06 - Morfotipo dei seminativi semplificati di pianura o di fondovalle
- 07 - Morfotipo dei seminativi a maglia fitta di pianura o fondovalle
- 08 - Morfotipo dei seminativi delle aree di bonifica

Morfotipi specializzati delle colture arboree

- 11 - Morfotipo della viticoltura
- 12 - Morfotipo dell'olivicoltura

Morfotipi complessi delle associazioni colturali

- 15 - Morfotipo dell'associazione seminativo e vigneto
- 16 - Morfotipo del seminativo e oliveto prevalenti di collina
- 18 - Morfotipo del mosaico collinare a oliveto e vigneto prevalenti
- 20 - Morfotipo del mosaico colturale complesso a maglia fitta di pianura e delle prime pendici collinari

Morfotipi frammentati della diffusione insediativa

- 23 - Morfotipo delle aree agricole intercluse

Servizi ecosistemici
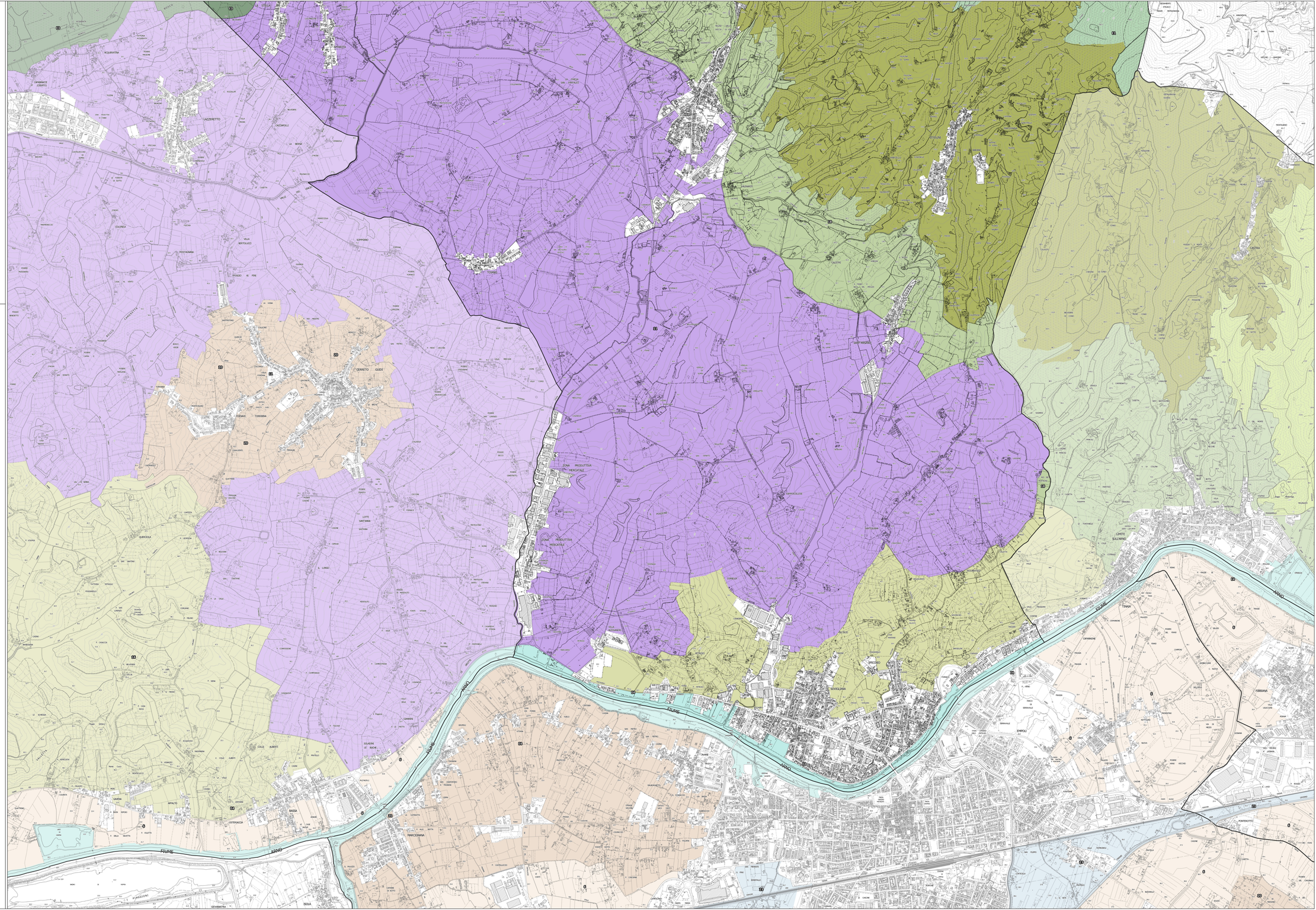
- E1 - Fascia sommitale boscata del Montalbano
- E2 - pendici meridionali boscate del Montalbano
- E3 - Boschi relitti in mosaico con ecosistemi palustri, praterie umidi e seminativi dell'area di Poggioni
- E4 - Ecosistemi fluviali e planiziali del Fiume Arno, Elsa e Pesa