Comune Capraia e Limite | Comune Cerreto Guidi | Comune Empoli | Comune Montelupo F.no | Comune Vinci

DUE RIVE PER UN PIANO

PIANO STRUTTURALE INTERCOMUNALE

Tav. ST02

Montelupo Fiorentino

Beni paesaggistici e aree vincolate per legge

Luglio 2023

Brenda Barnini
Sindaco Comune di Empoli
Paolo Masetti
Sindaco Comune di Montelupo Fiorentino
Giuseppe Torchia
Sindaco Comune di Vinci
Simona Rossetti
Sindaco Comune Cerreto Guidi
Alessandro Giunti
Sindaco Comune Capraia e Limite

UFFICIO DI PIANO
Riccardo Manetti
Responsabile del Procedimento
Romina Falaschi
Garante dell'informazione e della partecipazione
COMUNE DI EMPOLI
Alessandro Amunziati
Valentina Acquasana
Martina Grocci
Monica Salvadori
COMUNE DI MONTELUPO FIORENTINO
Elena Corsinovi
COMUNE DI VINCI
Claudia Peruzzi
Rosanna Spinelli
COMUNE DI CERRETO GUIDI
Lorenzo Ricciarelli
Viola Fabbrizzi
COMUNE DI CAPRAIA E LIMITE
Roberto Montagni
Alessio Sabatini

GRUPPO DI LAVORO
Giovanni Parlanti
Capogruppo progettista
Gabriele Banchetti
Responsabile VAS
Carlo Santacroce
Collaborazione al progetto
Geo Eco Progetti
Geoprogetti studio associato
Studi geologici
H.S. Ingegneria s.r.l
Studi idraulici
PENI srl. società tra professionisti
NEMO Nature and Environment Management Operators s.r.l.
Studi ambientali, agronomici e forestali
Alessandro Danzo
Studi economici e demografici
Emanuele Bechelli
Giulia Mancini
Chiara Balducci
Collaborazione e elaborazione grafica e GIS

SOCIOLAB
Percorso partecipativo

Legenda

Immobili ed aree di notevole interesse pubblico (D.lgs 42/2004, art 136)

1 - D.M. 08/01/1970 G.U. 45 del 1970 - Fascia di m. 100 ai lati della variante della strata statale n.67 nel comune di Montelupo Fiorentino

2 - D.M. 24/01/1977 G.U. 53 del 1977 - La zona attorno alla villa dell'Ambrogiana sita nel territorio del comune di Montelupo Fiorentino

3 - D.M. 25/07/2018 G.U. del 2018- Dichiarizazione di notevole interesse pubblico dell'area denominata " Porzione sud-ovest del territorio del Comune di Cerreto Guidi"

Aree tutelate per legge (D.lgs 42/2004, art.142)

I territorio contermini ai laghi compresi in una fascia dalla profondità di 300 metri dalla linea di battigia anche per i territori elevati sui laghi (art.142;c.1; lett. b; D.lgs 42/2004)

I fiumi, i torrenti, i corsi d'acqua iscritti negli elenchi previsti dal testo unico delle disposizioni di legge e sulle acque ed impianti elettrici, approvando con regio decreto 11 dicembre 1933, n.1775, e le relative sponde o piedi degli argini per una fascia di 150m ciascuna (art.142;c.1;lett.c;D.lgs.42/2004)

Lett. c) Proposta di stralcio

Lett. c) Proposta di aggiunta

I territori coperti da foreste e da boschi, ancorchè percorsi o danneggiati dal fuoco, e quelli sottoposti a vincolo di rimboscamento, come definiti dall'articolo 2, commi 2 e 6, del decreto legislativo 18 maggio 2001, n.227 (art.142;c.1;lett.g;D.lgs 42/2004)

Lett. g) Proposta di stralcio

Lett. g) Proposta di aggiunta

Le zone umide incluse nell'elenco previsto dal decreto del Presidente della Repubblica 13 marzo 1976, n. 448 (art.142;c.1;lett.i;D.lgs. 42/2004)

Le zone di interesse archeologico (art.142;c.1;lett.m;D.lgs. 42/2004)

Beni architettonici tutelati ai sensi della Parte II del D.lgs. 42/2004
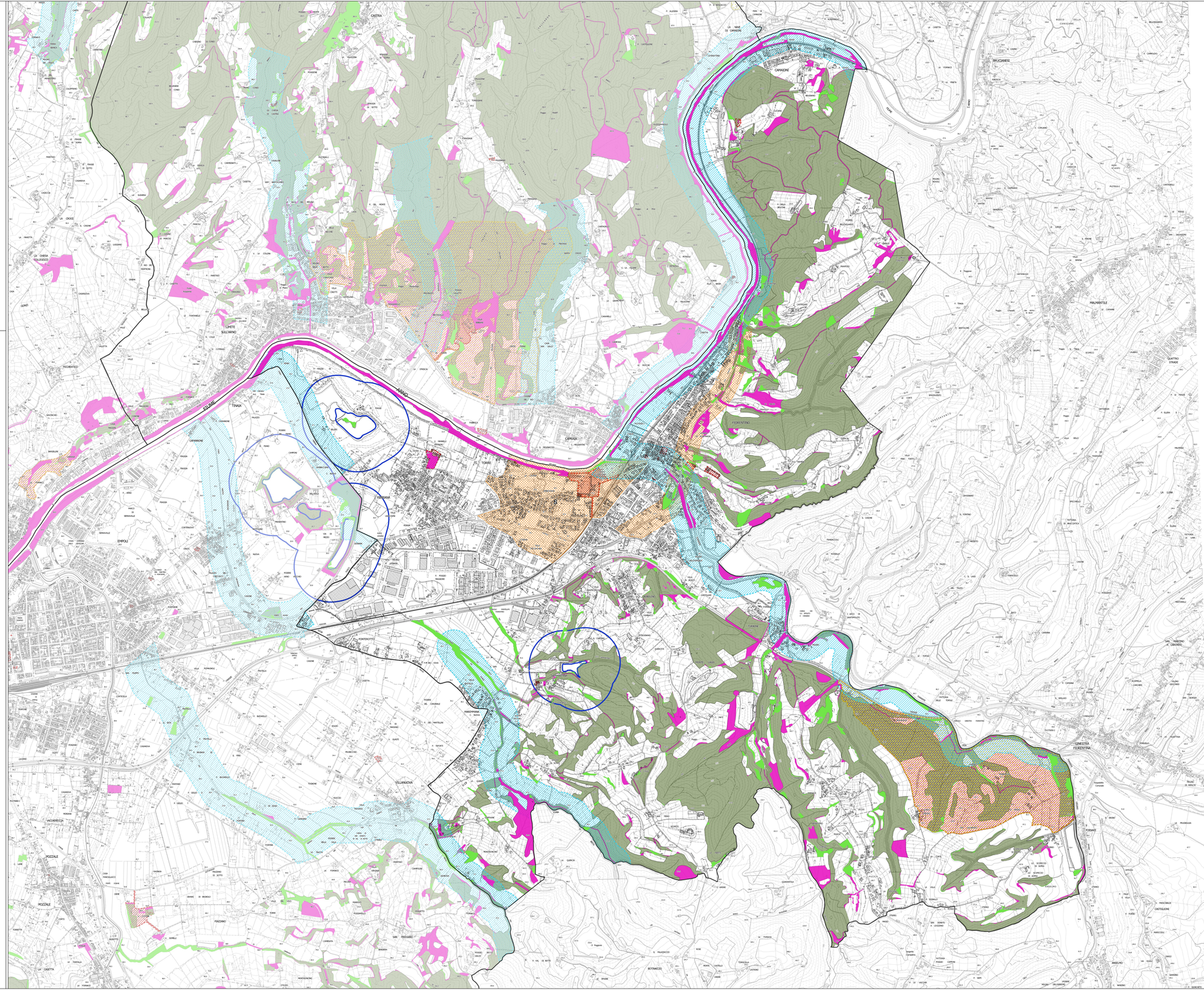
Beni Architettonici